

JOYEUSES FÊTES DE FIN D'ANNÉE !!

ETAT CIVIL : Naissances : - LE GOFF Nina, le 21 Novembre 2020

URBANISME

Demandeur	Nature des travaux	Adresse	Dépôt	Décision
-----------	--------------------	---------	-------	----------

Les déclarations de travaux n'apparaissent pas dans *Les Nouvelles de Sibiril* mais sont consultables en mairie.

ENIGME

Quand a eu lieu à première campagne des restos du cœur ?

Réponse du mois d'Octobre : Le 9 novembre 1970 : La mort du General de Gaulle

FERMETURE DE LA MAIRIE DE SIBIRIL SAMEDI DU MOIS DE DECEMBRE

La Marie de Sibiril sera fermée les samedi 05, 12 et 26 décembre 2020 ainsi que le samedi 02 Janvier 2021.

OUVERT Le Samedi 19 décembre 2020.

Rappel des horaires d'ouverture de la Marie et de l'Agence Postale 2021 :

	Mairie	Agence Postale
Lundi	8h30 – 11h50 / 13h30 - 17h00	9h00 – 11h50
Mardi	8h30 – 11h50 / FERMÉ	9h00 – 11h50
Mercredi	8h30 – 11h50 / 13h30 - 17h00	9h00 – 11h50
Jeudi	8h30 – 11h50 / 13h30 - 17h00	9h00 – 11h50
Vendredi	8h30 – 11h50 / 13h30 - 17h00	9h00 – 11h50
Samedi	9h45 – 11h45	9h45 – 11h45

RAPPEL RETRAIT DE COLIS ET LETTRE RECOMMANDEE LA POSTE :

Vous pouvez demander à la personne de votre choix pour récupérer votre Colissimo ou votre lettre recommandée à l'agence postale en complétant le verso de votre avis de passage ou votre bon de retrait.

La personne désignée pourra récupérer votre objet en se munissant de :

L'avis de passage, de votre pièce d'identité et de la sienne.

Si vous souhaitez désigner une tierce personne qui récupérera régulièrement vos objets, créez une procuration en ligne depuis le site de La Poste.

LA CARTE SOLIDAIRE BREIZHGO

De 1 € à 3 € le trajet en car interurbain BreizhGo

– 75 % sur chaque trajet en train TER BreizhGo

À qui s'adresse la carte Solidaire BreizhGo ?

- Bénéficiaires de l'allocation adultes handicapés (AAH)
- Bénéficiaires du revenu de solidarité active (RSA) (hors prime d'activité)
- Demandeurs d'emploi inscrits au Pôle emploi Bretagne depuis plus de 4 mois non indemnisés ou indemnisés en-dessous de 80 % du SMIC
- Personnes inscrites dans un parcours d'insertion : contrat unique d'insertion, stage rémunéré par le Conseil Régional, parcours contractualisé d'accompagnement vers l'emploi et l'autonomie (PACEA) - ancienne appellation CIVIS
- Bénéficiaires de l'Allocation demandeur d'asile (ADA) – Anciennes allocation temporaire d'attente (ATA) et allocation mensuelle de subsistance (AMS)
- Bénéficiaires de l'allocation de solidarité spécifique (ASS)
- Bénéficiaires de l'allocation de solidarité aux personnes âgées (ASPA)

Comment obtenir la carte Solidaire BreizhGo ? Inscrivez-vous en ligne sur le site BreizhGo.bzh et envoyez tous les justificatifs en quelques clics.



RECENSEMENT DE LA POPULATION : DU 21 JANVIER AU 20 FEVRIER



RECENSEMENT de la population 2021

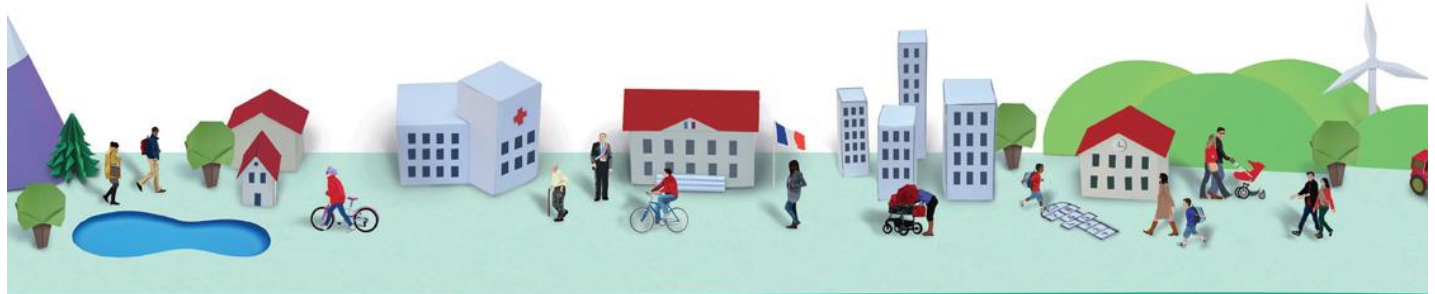

CETTE ANNÉE, VOUS ÊTES CONCERNÉ(E) PAR LE RECENSEMENT
www.le-recensement-et-moi.fr



UN RADAR PEDAGOGIQUE SUR LA COMMUNE

Pour répondre à la demande de la population au sujet de l'excès de vitesse sur notre commune, la municipalité a décidé d'installer un radar pédagogique sur des lieux considérés comme sensibles et signalés par des riverains. En accord avec la Préfecture et le Conseil Départemental, celui-ci sera installé sur la départementale, l'axe Bourg/Moguérec ainsi que Bourg/Kemenguy à raison d'une semaine sur chaque site.

Ce radar permettra de connaître les flux et les vitesses pratiquées dans différents secteurs, et à la collectivité d'envisager des aménagements de voirie.



ALSH PROGRAMME DES ACTIVITES

VACANCES DE NOËL 2020

21	Décoration du centre	Cuisine
22	Boule de Noël	Tous au coin du feu
23	Contes de Noël	Film de Noël
24	Jeux Libres	Activités Manuelles



28	Décoration du centre	Cuisine
29	Concours de Jeux de construction	Fresque
30	Activités Manuelles	Jeux sportifs
31	Jeux Libres	Ateliers créatifs

RECENSEMENT MILITAIRE

Le recensement est obligatoire, le jeune peut se faire recenser directement à la Mairie de son domicile avec une pièce d'identité et le livret de famille. Une fois recensé, le jeune obtient une attestation de recensement indispensable pour l'inscription à des concours ou examens soumis au contrôle de l'autorité publique. Environ un an après, il sera convoqué à la Journée Défense et Citoyenneté où il obtiendra un certificat de participation (celui-ci remplacera l'attestation de recensement).

Vos articles à faire paraître pour le prochain bulletin doivent nous parvenir impérativement pour le samedi 30 janvier 2021 dernier délai. Passée cette date, les articles ne seront pas diffusés.