



Les Nouvelles de Sibiril

Keleier Sibirill

commune.de.sibiril@wanadoo.fr

A NOTER SUR VOS AGENDAS...

- ❖ 19 juin : Fête de la musique au port de Moguériec
- ❖ 12 juillet : Foire aux puces au port de Moguériec
- ❖ 14 juillet : Feu d'artifice et bal au port de Moguériec
- ❖ 1er août : Fête du Port au port de Moguériec
- ❖ 8 août : Fête du Crabe au port de Moguériec
- ❖ 15 août : Fête de la Mer au port de Moguériec



OFFICES RELIGIEUX

7 juin 2015	Plougoum à 9h30	14 juin 2015	Sibiril à 9h30
21 juin 2015	Plougoum à 9h30	28 juin 2015	Sibiril à 9h30

PLANNING DE LA REMORQUE

6 juin	Moguériec	13 juin	Guernevez Vian (Haut)
20 juin	Port Neuf	27 juin	Guernevez Vian (Bas)
4 juillet	Château d'eau	11 juillet	Bourg

SENTIERS DE L'ANSE ET DE LA VALLÉE DU GUILLEC

Des dépliants indiquant les circuits de randonnée autour de l'anse et de la vallée du Guillec sont disponibles en Mairie :
- sentiers accessibles aux personnes à mobilité réduite - sentiers de petite randonnée et liaison avec le GR34.

RANDO A DREUZ A HED & AVEL GOZ SIBIRIL

Dimanche 28 juin : Découverte de la presqu'île de Plougastel-Daoulas (20 km)

Chapelles, calvaires, sites maritimes, curiosités locales, rade de Brest. Rendez-vous à 9h00 devant la Mairie de SIBIRIL, ou à 10h00 au parking de la chapelle Sainte -Christine. Covoiturage possible, se munir d'un pique-nique.
Contact : Michel QUERE – Tél : 06.65.38.82.50.

VISITES DU CHATEAU DE KEROUZERE

Du 15 mai au 1er juillet : mercredi à 17h00	Du 1 ^{er} juillet au 15 juillet : mercredi et dimanche à 17h00
Du 15 juillet au 31 août : tous les jours à 17h00	Du 31 août au 15 septembre : mercredi et dimanche à 17h00

Tarifs adultes = 4 €. Etudiants = 2 €

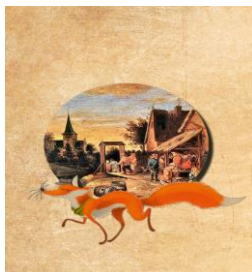

BIBLIOTHEQUE – SPECTACLE

Depuis la rentrée scolaire les enfants de l'école Jules Vernes répètent tous les mardis, dans le cadre des nouvelles activités périscolaires, des scénettes sur le thème du « Roman de Renard ». Ils auront le plaisir de vous présenter leur spectacle le mardi 23 juin à partir 19h45 à la salle Atlantide. Nous comptons sur votre présence pour encourager les enfants. Merci.

TRANSPORT SCOLAIRE – RENTRÉE 2015-2016

⇨ Les inscriptions et réinscriptions pour le transport scolaire des élèves des écoles maternelles et primaires de SIBIRIL sont à effectuer auprès de la mairie avant le vendredi 26 juin 2015.

⇨ Les inscriptions et réinscriptions pour les collégiens et lycéens sont à effectuer en juin auprès des compagnies de transport scolaire directement. Pour les élèves déjà inscrits, vous recevrez les dossiers de réinscription par courrier au domicile des parents. Pour les nouveaux élèves vous pouvez télécharger les dossiers d'inscription sur le site des : www.cars-elorn.fr ou téléphoner au 02.98.68.04.36.



FOIRE AUX PUCES

La traditionnelle foire aux puces du jumelage Sibiril-Treflaouénan/Mieussy aura lieu le dimanche 12 juillet sur le port de Mogueéric de 9h à 18h. 3 € le mètre linéaire. 1,50 € l'entrée. Réservation au 02 98 29 93 82 ou 02 98 29 84 47 après 18h.

FEU D'ARTIFICE DU 14 JUILLET

Le 14 juillet prochain, le comité de jumelage Sibiril-Treflaouénan/Mieussy organise une soirée sur le port de Mogueéric. Le groupe "Mo Jo" débutera la soirée puis il laissera la place au DJ "Osiris" pour un set enflammé. Pour clôturer cette soirée, un feu d'artifice sera tiré de la digue. Restauration et buvette sur place.

CLUB DE GYM

L'association de gym vous propose une activité sportive le mardi en soirée de 20h à 21h. Pour cette année l'activité en salle est terminée. Nous continuons par de la marche : rendez-vous toujours à la salle Atlantide à 20 h. Vous voulez marcher ? Venez ! Pour la reprise en septembre 2015, nous demandons aux personnes intéressées de nous contacter. Des cours toujours aussi variés et pour tous niveaux : Échauffements, cardio, abdominaux, gainage, fessiers, équilibre, stretching, étirements, respiration... et toujours en bonne convivialité. Le mot du jour: **Bougez !**

Pour la pérennité de l'activité merci de nous contacter pour vos attentes. Vous avez pensé débiter, reprendre ou tout simplement avoir une activité, alors appelez pour pouvoir programmer la reprise en Septembre.

Contact: Martine Floch 02 98 29 81 91 - 06 46 10 84 63 (si possible après 19h).

CHEQUE SPORT 2015/2016 : POUR BOUGER SANS SE RUINER !

La Région Bretagne lance cette année encore le dispositif « Chèque sport » pour inciter les jeunes bretons âgés de 16 à 19 ans à fréquenter davantage les terrains et salles de sport. Pour bénéficier d'une réduction de 15€, suivez le guide ! Depuis 2006, la Région Bretagne s'est engagée dans une politique active en faveur de l'accès au sport pour tous, et notamment auprès des jeunes, dans une région d'une grande vitalité sportive. Pour y parvenir et alléger le budget des familles, elle offre depuis huit ans maintenant un Chèque Sport d'un montant de 15€, destiné aux sportifs âgés de 16 à 19 ans. Ainsi, lors de la saison 2014/2015, plus de 29 000 jeunes ont bénéficié du Chèque Sport et ont ainsi réduit de 15€ le coût de l'adhésion dans leur club.

Cette année, à compter du 1^{er} juin, les jeunes nés en 1997, 1998, 1999 et 2000 peuvent à nouveau retirer leur chèque sur jeunes.bretagne.bzh et le faire valoir auprès des 4 800 clubs partenaires. Cette aide individuelle unique est valable pour toute adhésion annuelle à un ou plusieurs clubs sportifs bretons, hors association interne à un établissement scolaire (UNSS ou UGSEL). Pour en bénéficier, rien de plus simple : il suffit de se rendre sur le site de la Région Bretagne dédié aux jeunes, de remplir un formulaire d'inscription, d'imprimer le mail de confirmation du téléchargement et de le présenter au club au moment de l'inscription. Toutes les infos sur jeunes.bretagne.bzh

TRAVERSEE MARITIME du port de Mogueéric pour l'Ile de Batz le 28 JUIN

Traversée commentée du Port de Mogueéric à l'Ile de Batz. Environ 45 minutes de bateau. L'aller et le retour sont commentés par le navigateur. Départ du Port de Mogueéric : 13h15. Départ de l'Ile de Batz : 18h00. Réservation obligatoire. 12 € adulte, 7 € enfant de 4 à 11 ans inclus, 5 € enfant de moins de 3 ans. Informations et réservations : Office de Tourisme de Cléder : 02 98 69 43 01. Office de Tourisme de Plouescat : 02 98 69 62 18. Bar La Marine : 02 98 29 99 52

EXPOSITION PHOTOS A L'OFFICE DE TOURISME DE CLEDER SIBIRIL

Du 11 Mai au 30 Juin : Venez découvrir les fonds marins de l'Ile de Sieck, Sibiril et Cléder. Le centre de Plongée AQUACAMP de SIBIRIL organise une exposition photos sur la faune et la flore locale. Jean-Michel HEMMEN 0684931574.

To be in
Mode Cop'in
Vente de prêt-à-porter
Conseillère en relooking à domicile
Marchés St Pol et Kerfissien

Christelle Quémener 06 18 99 78 45
80 Prat-Per - 29250 Sibiril - modecopin@gmail.com
Retrouvez nous sur facebook : modecop'in

URBANISME

Demandeur	Nature des travaux	Adresse	Dépôt	Décision
Mme LE GALL Christine	Rénovation et extension garage	150 rue des déportés	13/02/15	ACCORD
M. POFFA Patrick	Construction d'une véranda	150 Kéraval	20/02/15	ACCORD
Mme BLERE Alison	Démolition hangar ; Transformation et extension de la partie pierre	Le Rochel	20/02/15	ACCORD
Mme KAISER Florence	Dépense d'une véranda et construction d'une extension	95 rue de Bel Air	20/03/15	ACCORD

Les déclarations de travaux n'apparaissent pas dans *Les Nouvelles de Sibiril* mais sont consultables en mairie.

Vos articles à faire paraître pour le prochain bulletin doivent nous parvenir impérativement pour le mercredi 23 septembre 2015 dernier délai. Passé cette date, les articles ne seront pas diffusés.